

Wettertabelle und Grafiken Januar 2015 Station Elsen

Wetterdaten Januar 2015 Station Elsen							
© Dr. Ulrich Godt							
Meßgröße	Minimum	Zeit	Datum	Maximum	Zeit	Datum	Durchschnitt
Temperatur	-4,6 °C	05:51	21.01.2015	13,3 °C	11:57	11.01.2015	3,1 °C
Bodentemp.	-0,3 °C	05:36	21.01.2015	12,0 °C	08:42	10.01.2015	5,5 °C
Luftfeuchte	48 %	18:10	09.01.2015	99 %	11:17	01.01.2015	80 %
Luftdruck	971,8 hPa	04:14	30.01.2015	1036,9 hPa	08:02	01.01.2015	1014,4 hPa
Wind km/h				54,5 km/h	08:42	10.01.2015	11,3 km/h
Wind °				W-SW	08:42	10.01.2015	W-SW
Regen l/m ²				17,9 l/m ²	03:18	15.01.2015	#73,584 l/m ²
Sonne h				5:45 h	14:36	21.01.2015	#32:14 h

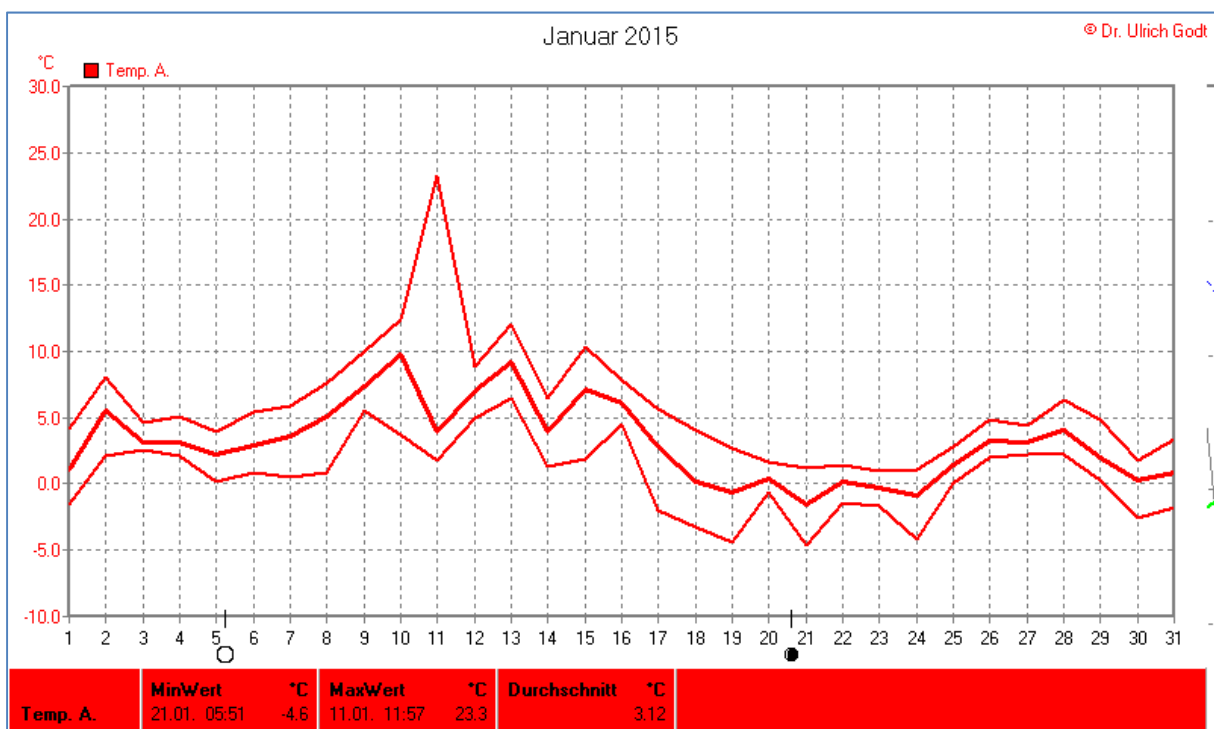

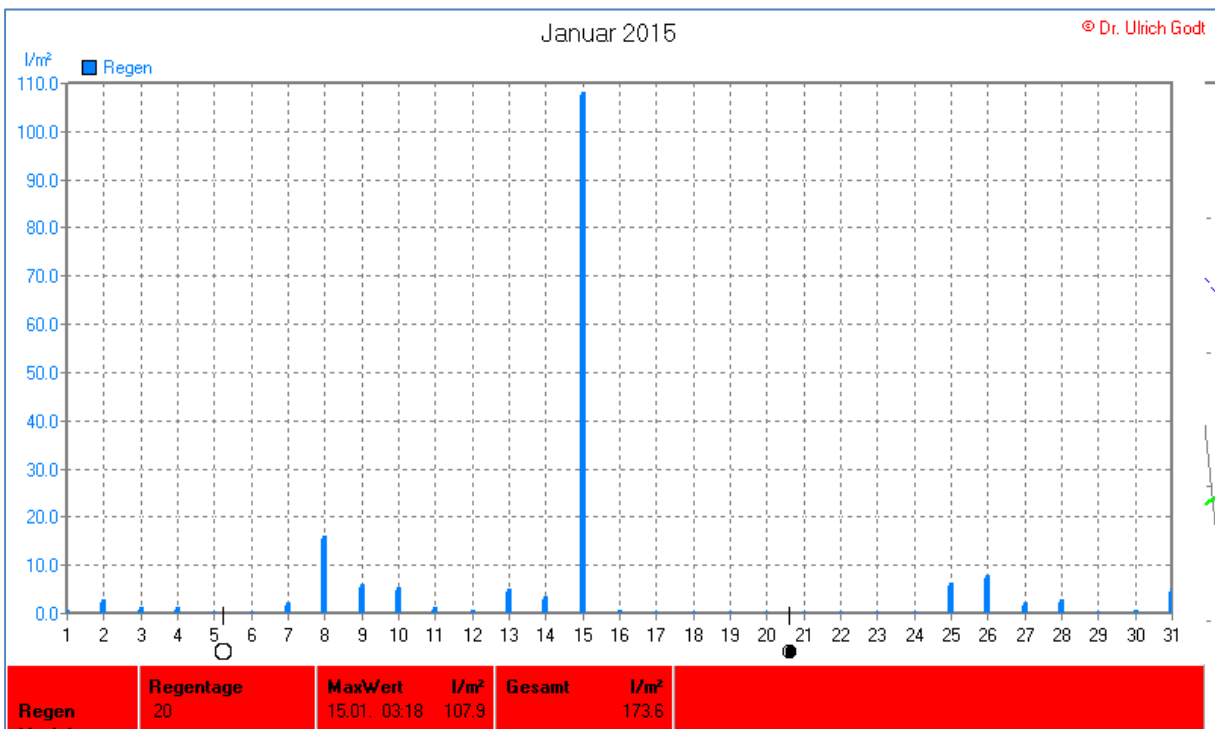

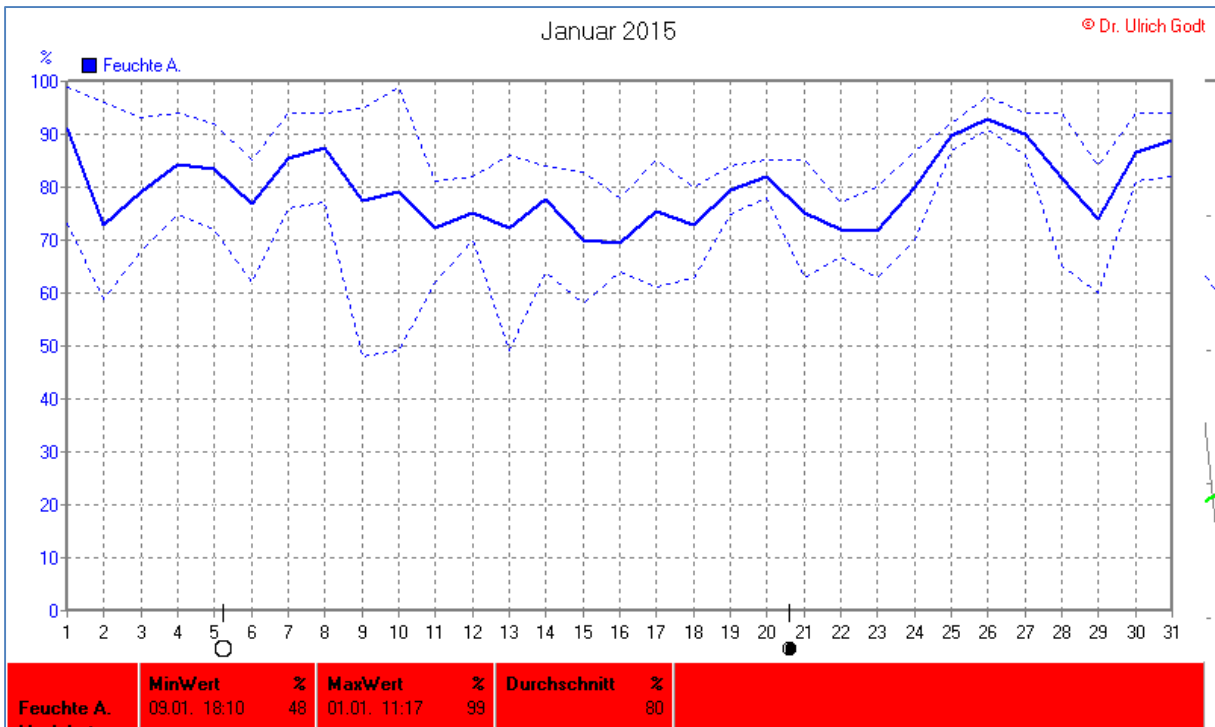
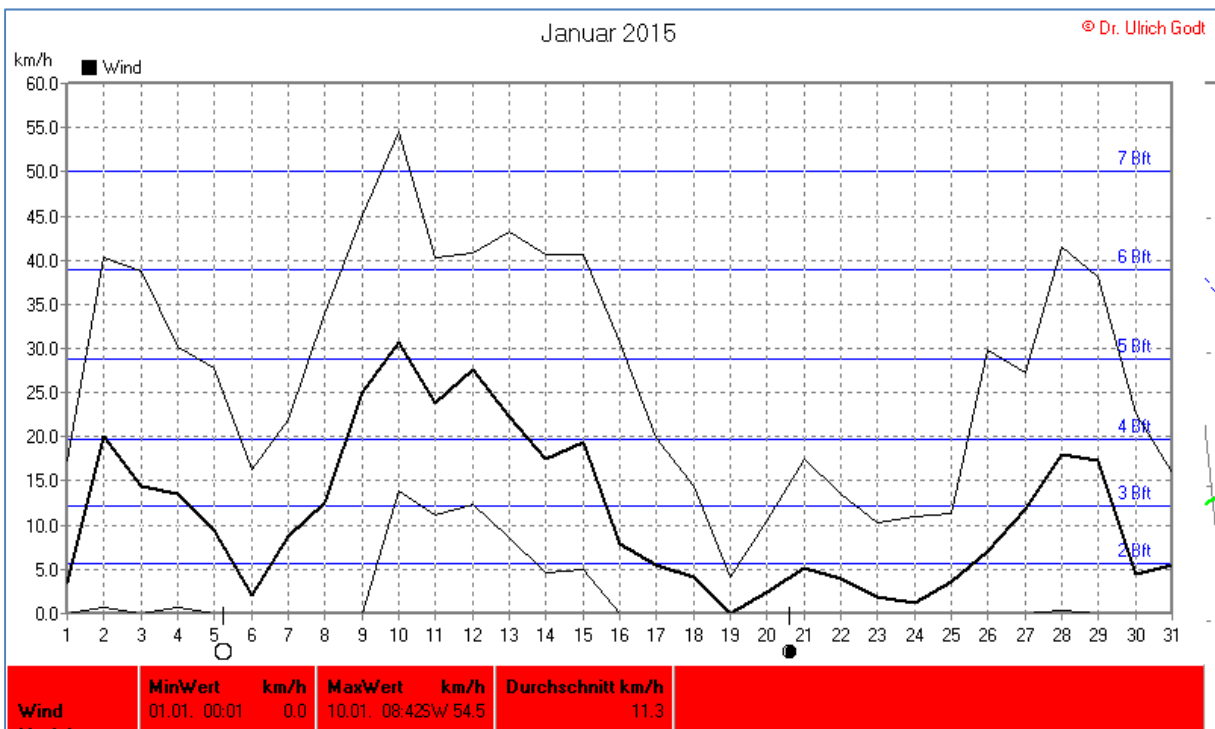
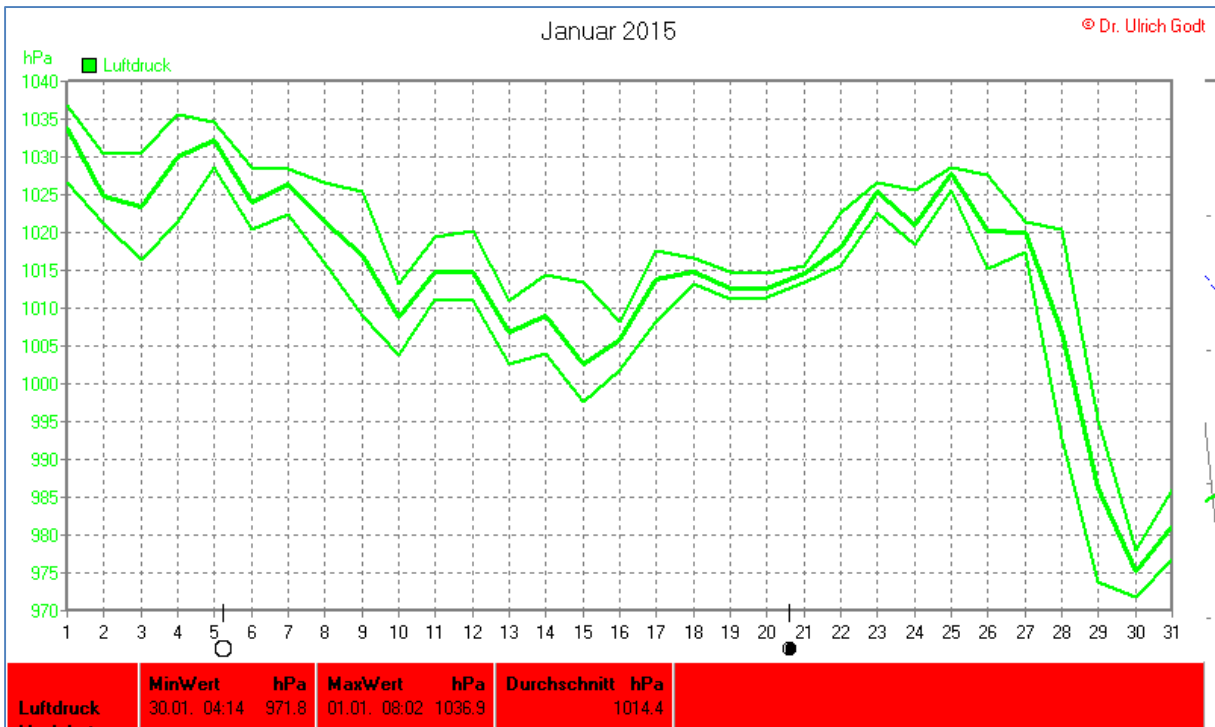

Verteilung Windstärke Januar 2015

Elsen, Kreis Paderborn

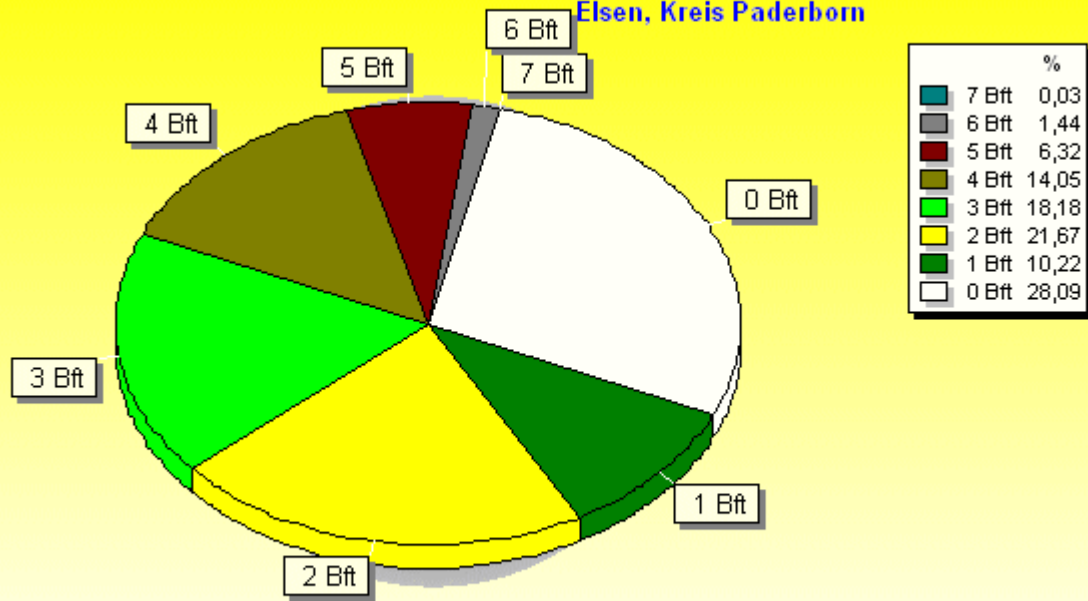

2976 Werte - Ø 11,3km/h - Max. 54,5km/h

© WzWin32 - © Dr. Ulrich Godt - Elsen, Kreis Paderborn

Verteilung Windrichtung Januar 2015

Elsen, Kreis Paderborn

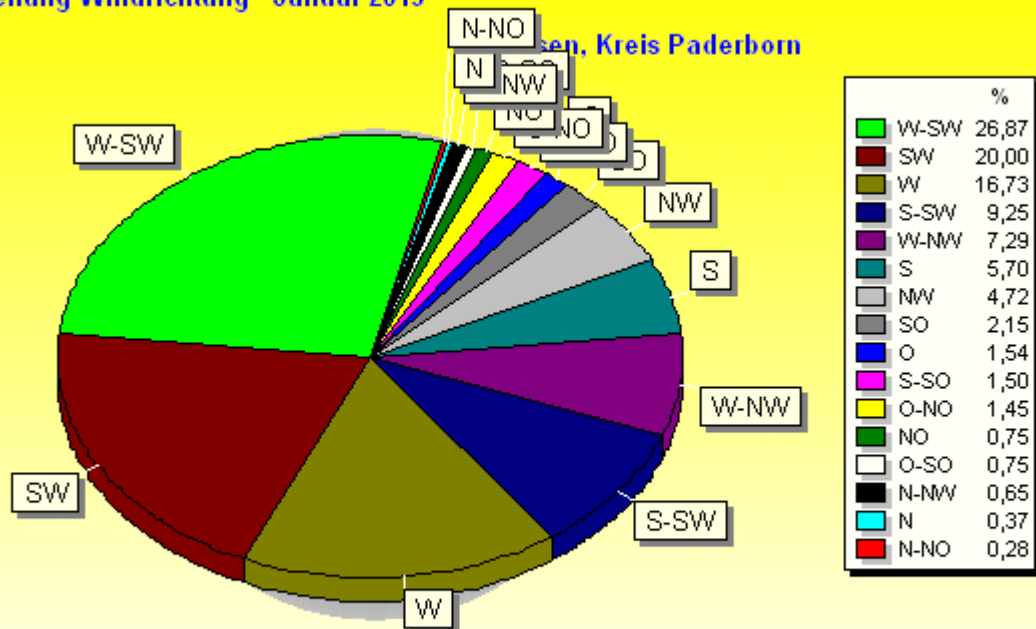

2140 / 836 Werte -> 28,1% Windstille - Ø 11,3km/h - Max. 54,5km/h

© WzWin32 - © Dr. Ulrich Godt - Elsen, Kreis Paderborn

